

AD 2.LFJY		
AD 2 LFJY ATT 01	AD 2 LFJY TXT 01	

# ATTERRISSAGE A VUE

## Visual landing

Ouvert à la CAP  
Public air traffic

# CHAMBLEY

## AD2 LFJY ATT 01

17 NOV 11



**ALT AD : 866 (31 hPa)**  
LAT : 49 01 32 N  
LONG : 005 52 34 E

**LFJY**  
VAR : 0° (10)

APP : NIL  
TWR : NIL  
A/A : 119.55

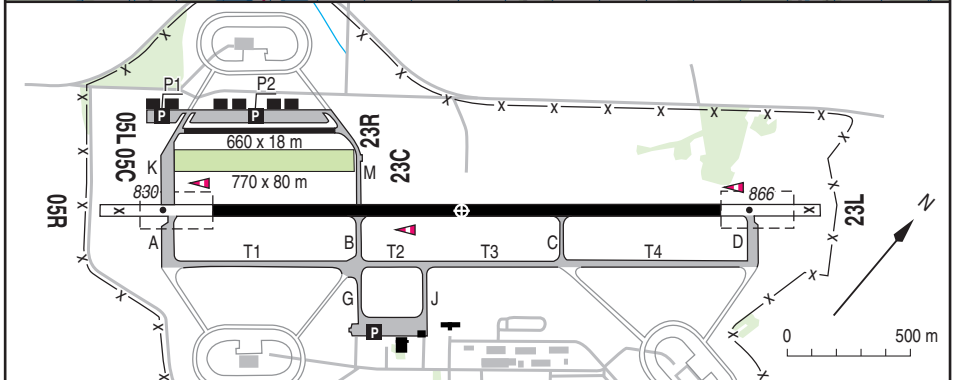
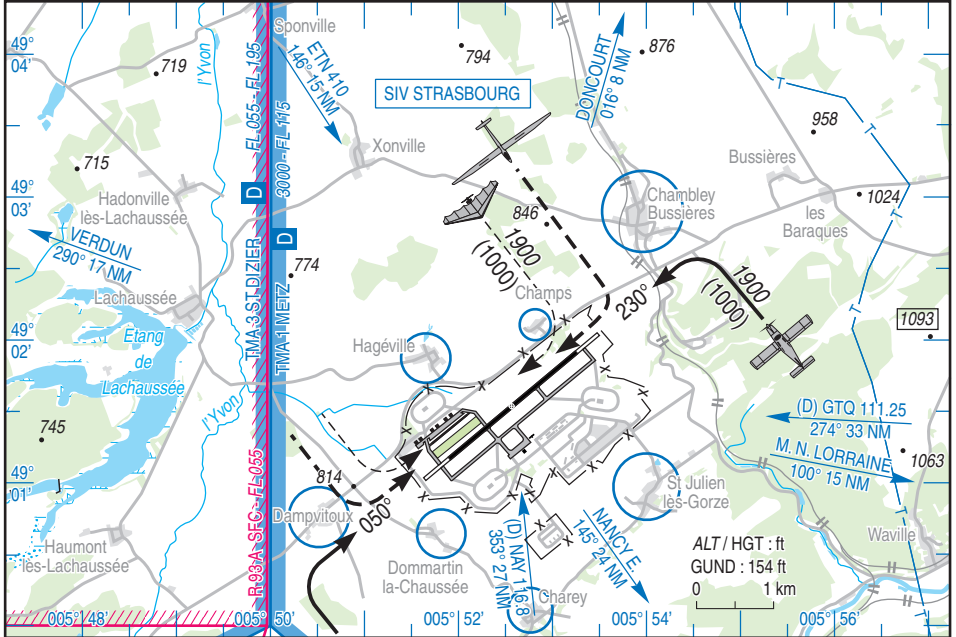

RWY	QFU	Dimensions Dimension	Nature Surface	Résistance Strength	TODA	ASDA	LDA
05R	050	2100 x 45	Revêtue	20 / F/A/W/T	2400	2100	2100
23L	230		Paved		2400	2100	2100

Aides lumineuses : NIL

Lighting aids : NIL

## CHAMBLEY

### Consignes particulières / *Special instructions*

#### Conditions générales d'utilisation de l'AD

AD réservé aux ACFT munis de radio.

#### General AD operating conditions

AD reserved for radio-equipped ACFT.

#### Dangers à la navigation aérienne

Espace aérien contraint, AD enclavé entre la CTR Ochey et la R93.

#### Air navigation hazards

Constrained airspace, AD close to Ochey CTR and R93.

#### Procédures et consignes particulières

Piste 05C/23C : réservée aux planeurs et aux aéronefs exceptionnellement autorisés par l'exploitant d'aérodrome.

#### Procedures and special instructions

RWY 05C/23C : reserved for gliders and ACFT exceptionally authorized by AD operator.

Piste 05L/23R : réservée aux ULM et aux hélicoptères. Utilisation simultanée des pistes 05C/23C et 05L/23R, interdite.

RWY 05L/23R : reserved for microlights and helicopters. Simultaneous use of RWY 05C/23C and 05L/23R is prohibited.

Roulage interdit hors RWY et TWY.

Taxiing prohibited except on RWY and TWY.

Eviter le survol des zones habitées avoisinantes.

Avoid overflying the surrounding built up areas.

### Informations diverses / *Miscellaneous*

HIV + 1 HR / WIN + 1 HR

Les informations de source **non DGAC** de cette rubrique sont communiquées sous toute réserve.

**Non DGAC** information in this document is communicated with all reserve.

- 1 - **Situation / Location** : 3 km SW Chambley-Bussières (54 – Meurthe et Moselle).
- 2 - **ATS** : NIL.
- 3 - **VFR de nuit / Night VFR** : Non agréé / *Not approved*.
- 4 - **Exploitant d'aérodrome / AD operator** : Conseil Régional de Lorraine  
Place Gabriel Hocquard, 57036 Metz CEDEX 1  
TEL : 03 87 33 60 00
- 5 - **AVA** : Délégation Lorraine Champagne Ardenne (voir / *see* GEN).
- 6 - **BRIA** : BALE (voir / *see* GEN).
- 7 - **Préparation du vol / Flight preparation** : Acheminement PLN VFR / *Addressing VFR FPL* : voir / *see* GEN12.
- 8 - **MET** : VFR: voir / *see* GEN VAC ; IFR: voir / *see* AIP GEN 3.5 ; Station: NIL.
- 9 - **Douanes, Police / Customs, Police** : O/R.
- 10 - **AVT** : 100 LL - paiements carte TOTAL et CB.
- 11 - **SSLIA** : Niveau 1 / *Level 1*.
- 12 - **Péril animalier / Wildlife strike hazard** : NIL.
- 13 - **Hangars pour aéronefs de passage / Transient aircraft hangars** : Prendre contact avec les clubs et/ou entreprises basés / *Contact based flying clubs and/or enterprises*
- 14 - **Réparations / Repairs** : Avions / *Aircraft* : Chambley Aéro Maintenance - TEL : 03 82 22 61 06  
E-mail : [chambley.aero.maintenance@gmail.com](mailto:chambley.aero.maintenance@gmail.com)  
Hélicoptères / *Helicopters* : Héli Méca - E-mail : [helimeca@wanadoo.fr](mailto:helimeca@wanadoo.fr)
- 15 - **ACB** : ACFT : Les ailes Mosellanes  
ULM : Club ULM Chambley – TEL : 03 82 22 79 33 - E-mail : [ulm.chambley.planetair@gmail.com](mailto:ulm.chambley.planetair@gmail.com)  
Montgolfières / *Air-balloons* : Club Chambley Montgolfières – TEL : 03 82 33 77 77
- 16 - **Hôtels, restaurants** : Restaurant sur l'AD / *Restaurant on AD*